ME DEJASTE EN GRIS

CANCION

Música: Daniel Piazzolla
y Saúl Cosentino

Letra: Dedé Wolff

PIANO

Me de-jasteen gris notegl-vi--dé aunque mequi-tasteel sol

Bm Bm/Bb Bm/A

yo sé quees-tás pa-de--cien-do la trai-ción de tu nue-voa-mo--or

GM7 C#m7/-5 F#7 -9

Tra-e-meel co--lor te pin-ta-ré u-naau--ro-ra de los dos

Bm Bm/Bb Bm/A

y nos ve--rán re-sur--quiendo del a--yer ca--mi-noha-ciael fi--nal En

cresc.

G#m7/-5 C#7/F F#m D

nuestra ma-du--rez a-mor por siem-pre vuelvea--mi nos es-pe-ráun gran fu--

Bm7 E7 A

--tu--ro porcu--brir y la bra-za queencen--dis-teaquies-ta--rá

F#m D

© Copyright 1982 by EDITORIAL LAGOS, Talcahuano 638, Buenos Aires, Argentina. Derechos Internacionales asegurados. All rights reserved including the Right of Public Performance for profit. Impreso en Argentina. Depositado de acuerdo a la ley 11.723.

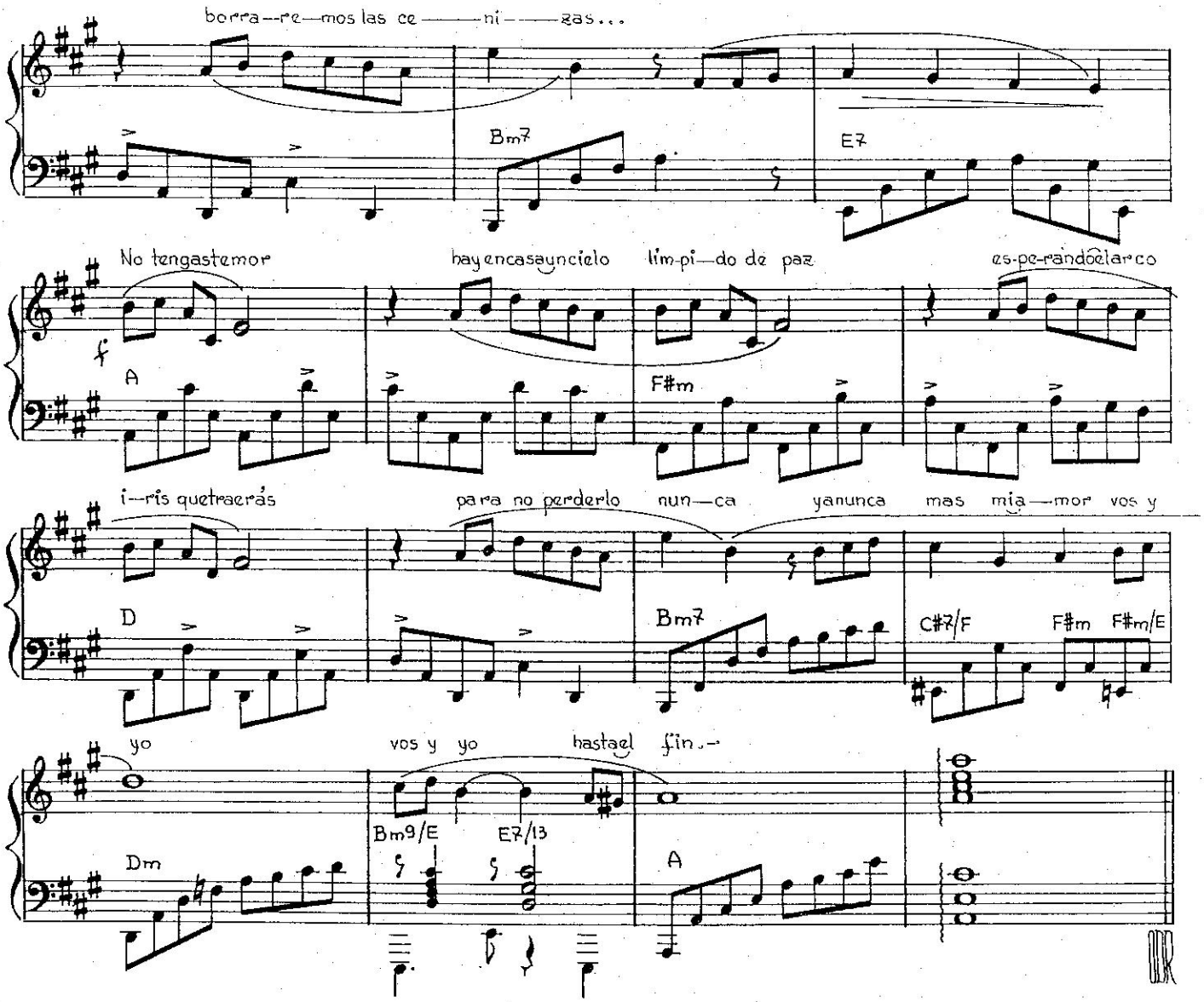

Me dejaste en gris,
no te olvidé aunque me quitaste el sol.
Yo sé que estás
padeciendo la traición de tu nuevo amor.

Tráeme el color,
te pintaré una autora de los dos
y nos verán resurgiendo del ayer
camino hacia el final.

En nuestra madurez amor
por siempre vuelve a mí,
nos espera un gran futuro por cubrir
y la brasa que encendiste aquí estará,
borraremos las cenizas...

No tengas temor,
hay en casa un cielo límpido de paz
esperando el arco iris que traerás
para no perderlo nunca, ya nunca más, mi amor.
Vos y yo, vos y yo hasta el fin.